

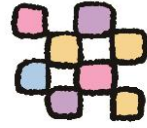

# 神川町子育て支援センター

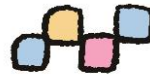
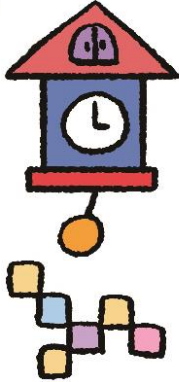

神川町大字八日市222番地1(丹荘保育所内)

☎070-4424-6288

お問い合わせや予約制イベントの予約電話はこちらへ☎

月曜日～金曜日(祝除く)9:00～15:00

(12:00～13:00は**お昼休み**です。)

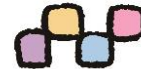

晴れ渡った空に、新緑の青葉。すがすがしさを感じる季節になりました。

青空の下を泳ぐこいのぼりがとても気持ちよさそうです。

今月も楽しい活動を予定しています。ぜひ遊びに来てください(^^) /

## ～支援センターからお知らせ～

毎月2回午前中、**歩く前の赤ちゃんを対象に赤ちゃん広場**を設けています。

同じくらいのお子さんが安心して遊ぶことができます。

※歩けるお友達は、違う日に遊びにいらしてください♪



| 月          | 火                        | 水                   | 木          | 金                    |
|------------|--------------------------|---------------------|------------|----------------------|
|            |                          |                     |            | 1                    |
| 4<br>みどりの日 | 5<br>こどもの日               | 6<br>振替休日           | 7<br>ホール○  | 8                    |
| 11         | 12<br>赤ちゃん広場<br>(ボールプール) | 13                  | 14<br>ホール○ | 15<br>★製作の日          |
| 18         | 19<br>ホール○               | 20<br>身体測定<br>(午前中) | 21<br>ホール○ | 22<br>ボールプール         |
| 25<br>園庭○  | 26<br>赤ちゃん広場             | 27<br>園庭○           | 28<br>ホール○ | 29<br>★感触遊び<br>(新聞紙) |

※園庭・ホールは○印の午前中のみ利用可能です。室内は全日遊べます。

※保育所の行事、雨天の場合、園庭・ホール利用できません。

※★マークは予約が必要となりますので、事前に連絡をお願いいたします。

※保育所の運動会練習が始まっています。

当日、園庭・ホールの利用が急な予定変更となる場合があります。ご了承ください。



## 今月の製作

5月15日(金)

**※要予約**

好きな時間にいらして下さい。

午前でも午後でも可

ミッキーバージョンもあります♪



## 身体測定

5月20日(水) 午前中

**※予約不要**

月に1回、身体測定を行なっています。

ママと支援センター職員で

身長・体重を計ります。

## 感触遊び

5月29日(金) 10:00~11:30

**※要予約**

今月は、新聞紙遊びです。

新聞紙を丸めたり、ちぎったりして  
感触や質感を感じ、音を楽しもう!

6月の予定は分かり次第、お知らせ致します。

