親の新たな学び支援事業

を応援します

明日香村では、出産や育児のために離職したかた、非正規雇用のかたの正規雇用への転換を支援するため、就職や仕事に役立つ資格や免許の取得に要する経費の一部を助成します。

●助成金の交付を受けることができるかた（次のいずれにも該当するかた）
- 明日香村に住所があるかた
- 大学院、大学、専門学校等の学生でないこと
- 対象の教育訓練を修了したかた
- 村税等を滞納していないかた

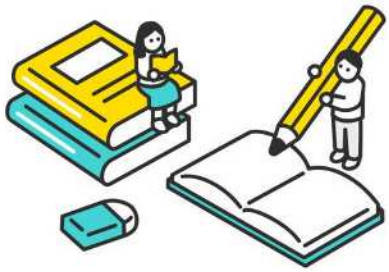

●助成金の対象となる資格等
- 厚生労働大臣が指定する教育訓練講座

●助成金の金額（上限：100,000円）
- 対象教育訓練の受講料のうち、教育訓練給付金の給付を受けていない自己負担額に２分の１を乗じて得た額

●申請に必要な書類等
- 資格の取得がわかる書類
- 受講料の額が確認できる書類
- 教育訓練給付金の支給を受けたことが確認できる書類
- 本人確認書類

教育訓練講座とは・・・

専門実践教育訓練

介護福祉士・看護師・美容師・社会福祉士・保育士・調理師・デジタル関係・第４次産業革命スキル習得講座・専門職大学院の課程・職業実践力育成プログラム・キャリア形成促進プログラムなど

特定一般教育訓練

介護支援専門員実務研修・介護職員初任者研修・大型自動車第一種、第二種免許・ITTSレベル２の情報通信技術関係資格の取得を目的とする講座・短時間の職業実践力育成プログラムなど

一般教育訓練

輸送・機械運転関係（大型自動車、建設機械運転等）・介護福祉士実務養成研修・税理士・社会保険労務士・Webクリエーター・TOEIC・簿記検定・拓地建物取引士・修士・博士の学位など

【問い合わせ】
奈良県高市郡明日香村大字橘２１番地
明日香村役場　くらし窓口課
☎０７４４－５４－２２８２（直通）